HORA INICIO:	HORA FINAL:	LUGAR:	FECHA:
7:00	8:00	VIRTUAL	25/02/2026

TEMA A TRATAR: CAPACITACION EN RUTAS DE VIOLENCIA SEXUAL, INTRAFAMILIAR, VIOLENCIA DE GENERO, MALTRATO INFANTIL, INTENTO SUCIDA Y NEGLIGENCI

PARTICIPANTES		
NOMBRE	**CARGO**	**SERVICIO O DEPENDENCIA**
PAOLA ANDREA SANABRIA GARCIA	PSICOLOGA	LIDER SALUD MENTAL
PABLO JAVIER MOGOLLÓN ACOSTA	**ESTUDIANTE PRACTICAS UNAB**	**PSICOLOGIA**
JEFFERSON ALEXANDER BLANCO BOLIVAR	**ESTUDIANTE PRACTICAS UNAB**	**PSICOLOGIA**

OBJETIVO

Socializar el programa institucional de salud mental, incluyendo los lineamientos para la identificación de víctimas de maltrato infantil, abuso sexual, violencia intrafamiliar, intentos de suicidio y casos de negligencia

SEGUIMIENTO A COMPROMISOS

COMPROMISO	FECHA	RESPONSABLE	PORCENTAJE DE AVANCE	OBSERVACIONES
NINGUNO				

DESARROLLO DE LA AGENDA

Siendo las 7:00 del 25 de enero 2026, se da inicio a la capacitación sobre rutas de atención en casos de violencia, la cual desarrolla en modalidad virtual a cargo del Área de salud mental de ESE ISABU

Desarrollo de la capacitación

- Violencia sexual
- Violencia intrafamiliar y de género
- Maltrato infantil y negligencia
- Intento de suicidio
- Consumo de sustancias psicoactivas (SPA)

DESARROLLO DE LAS RUTAS DE ATENCIÓN EN SALUD MENTAL

Violencia sexual (CODIGO LILA)

Todo caso constituye una urgencia médica y psicosocial. La ruta contempla:

Clasificación clínica y triage

manejo inmediato en accesos carnales violentos dentro de las primeras 72 horas, kit de profilaxis post exposición (VIH e ITS), historia clínica y ficha 875.

Protección de la víctima: medidas de seguridad cuando convive con el agresor; articulación con ICBF, comisarías, Policía y

Fiscalía según la edad de la víctima.

Atención integral: evaluación física y psicológica, preservación de evidencias, intervención interdisciplinaria.

Normatividad aplicable: Ley 1146 de 2007, Ley 1616 de 2013, Resoluciones 0459 de 2012 y 2126 de 2021.

Valoración con trabajo social y psicología

Garantizar la atención integral

- **Violencia intrafamiliar y de género**

Definición: actos de poder u omisión en el núcleo familiar y acciones que atentan contra la dignidad de una

Al diligenciar este documento, autorizo de manera previa, expresa e inequívoca a ESE ISABU a dar tratamiento de mis datos personales aquí consignados, para que sean almacenados, usados, circulados o suprimidos, conforme a las finalidades incorporadas en la Política de Tratamiento de Información publicada en www.isabu.gov.co y en la Carrera 9 A # calle12N, que declaro conocer y estar informado de los canales de atención consignados en la misma a los que podré dirigirme para el ejercicio de mis derechos. Así mismo, declaro que se me ha advertido la posibilidad de oponerme al tratamiento de datos sensibles, a lo cual manifiesto mi autorización expresa para su tratamiento

La última versión de cada documento será la única válida para su utización y estará disponible en el Portal Interno de la E.S.E. ISABU, evite mantener copias digitales o impresas de este documento porque corre el riesgo de tener una versión desactualizada.

persona por su género.

Ruta de atención:
Atención médica inicial con registro clínico. Remisión a psicología y psiquiatría. Notificación en ficha 875. Medidas de seguridad y casas refugio en riesgo de feminicidio. Normatividad aplicable: Ley 1257 de 2008.

- **Maltrato infantil y negligencia**
  Definición: actos de violencia o negligencia que afecten el desarrollo integral de niños, niñas y adolescentes. Incluye desnutrición como negligencia y accidentes domésticos intencionales o reiterados.
  Ruta de atención: valoración médica detallada, notificación obligatoria en ficha 875, remisión a equipo psicosocial, protección inmediata cuando conviven con el agresor.
  Normatividad aplicable: Ley 1098 de 2006 (Código de Infancia y Adolescencia), Ley 1146 de 2007, protocolos internos de la ESE ISABU.

- **Intento de suicidio**
  Definición: acto autoinfligido que no culmina en muerte.
  Clasificación del riesgo:
  Bajo: ideación sin plan estructurado y con red de apoyo.
  Intermedio: ideación persistente con factores de riesgo predominantes. Alto: ideación con plan estructurado y medios disponibles.
  Ruta de atención: primeros auxilios psicológicos, evaluación interdisciplinaria, notificación en ficha 356, activación de red de apoyo y seguimiento terapéutico.

CONCLUSIONES Y SENSIBILIZACIÓN

Se cumplió con la socialización de rutas y protocolos en salud mental conforme a la normatividad vigente.

El personal fortaleció competencias para la identificación, notificación y activación de rutas.

Se sensibilizó al talento humano en salud sobre empatía, escucha activa y confidencialidad.

Se concluyó que la atención debe basarse en la humanización y el respeto a la dignidad de cada paciente, más allá de los procedimientos técnicos.

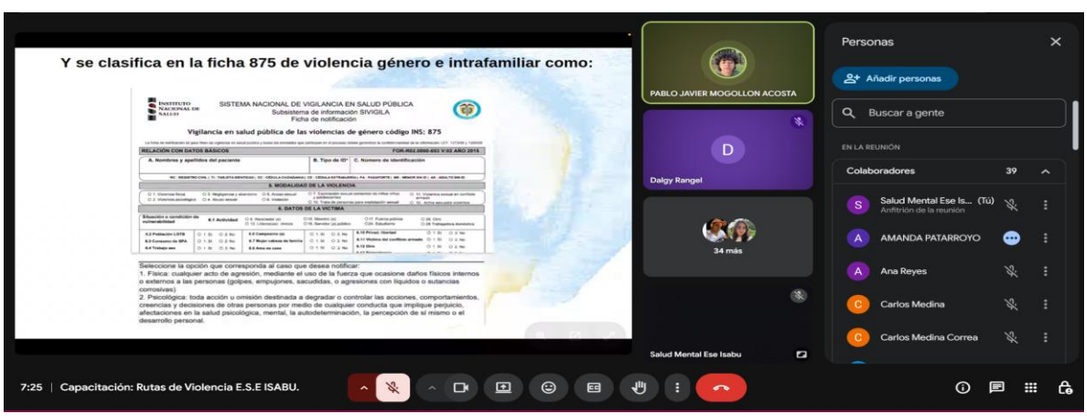

Al diligenciar este documento, autorizo de manera previa, expresa e inequívoca a ESE ISABU a dar tratamiento de mis datos personales aquí consignados, para que sean almacenados, usados, circulados o suprimidos, conforme a las finalidades incorporadas en la Política de Tratamiento de Información publicada en www.isabu.gov.co y en la Carrera 9 A # calle12N, que declaro conocer y estar informado de los canales de atención consignados en la misma a los que podré dirigirme para el ejercicio de mis derechos. Así mismo, declaro que se me ha advertido la posibilidad de oponerme al tratamiento de datos sensibles, a lo cual manifiesto mi autorización expresa para su tratamiento

RUTA DE ATENCIÓN AL ABUSO SEXUAL (CÓDIGO LILA)

- **NOTIFIQUÉ QUE TIPO DE VIOLENCIA**
- Acoso sexual
- Acceso carnal
- Explotación sexual
- Actos sexuales
- Trata de personas
- Otras violencias sexuales
- Mutilación Genital

CUALQUIERA DE LOS CASOS NOMBRADOS ANTERIORMENTE DEBE SER REPORTADO EN FICHA EPIDEMIOLÓGICA DE VIGILANCIA EN SALUD PÚBLICA VIOLENCIA FICHA 875 POR EL MEDICO QUE ATENCIÓN EL CASO.



- **Todos los datos completos. (actualizados**
- Reportar de manera inmediata Sustentada en Historia clínica: Datos de contacto actualizados, dirección del domicilio y al menos 2 números telefónicos.

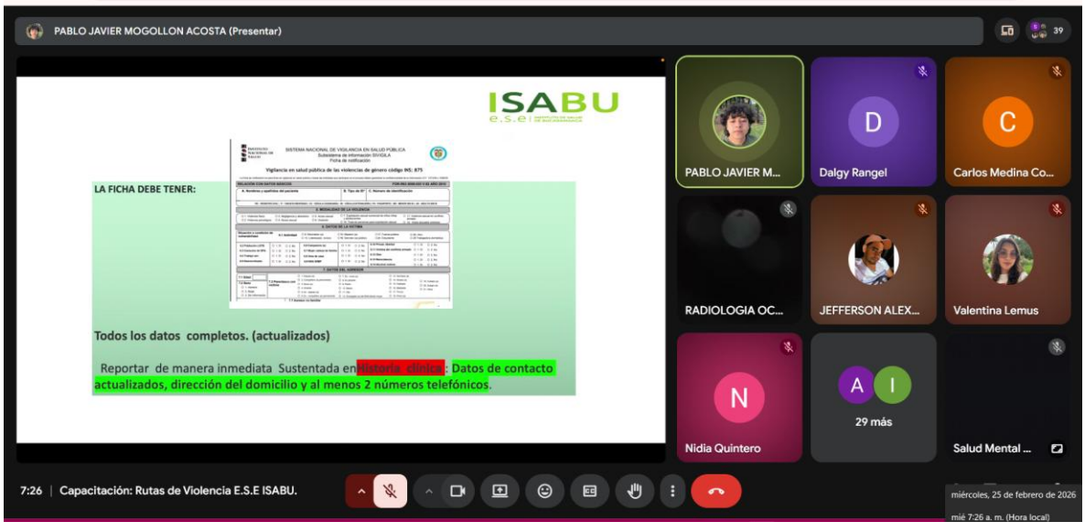

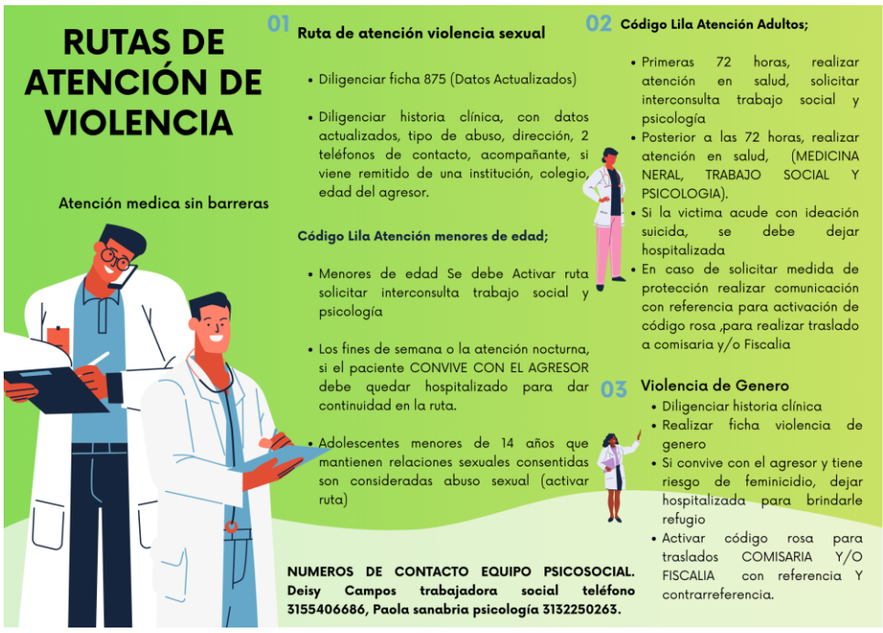

Al diligenciar este documento, autorizo de manera previa, expresa e inequívoca a ESE ISABU a dar tratamiento de mis datos personales aquí consignados, para que sean almacenados, usados, circulados o suprimidos, conforme a las finalidades incorporadas en la Política de Tratamiento de Información publicada en www.isabu.gov.co y en la Carrera 9 A # calle12N, que declaro conocer y estar informado de los canales de atención consignados en la misma a los que podré dirigirme para el ejercicio de mis derechos. Así mismo, declaro que se me ha advertido la posibilidad de oponerme al tratamiento de datos sensibles, a lo cual manifiesto mi autorización expresa para su tratamiento

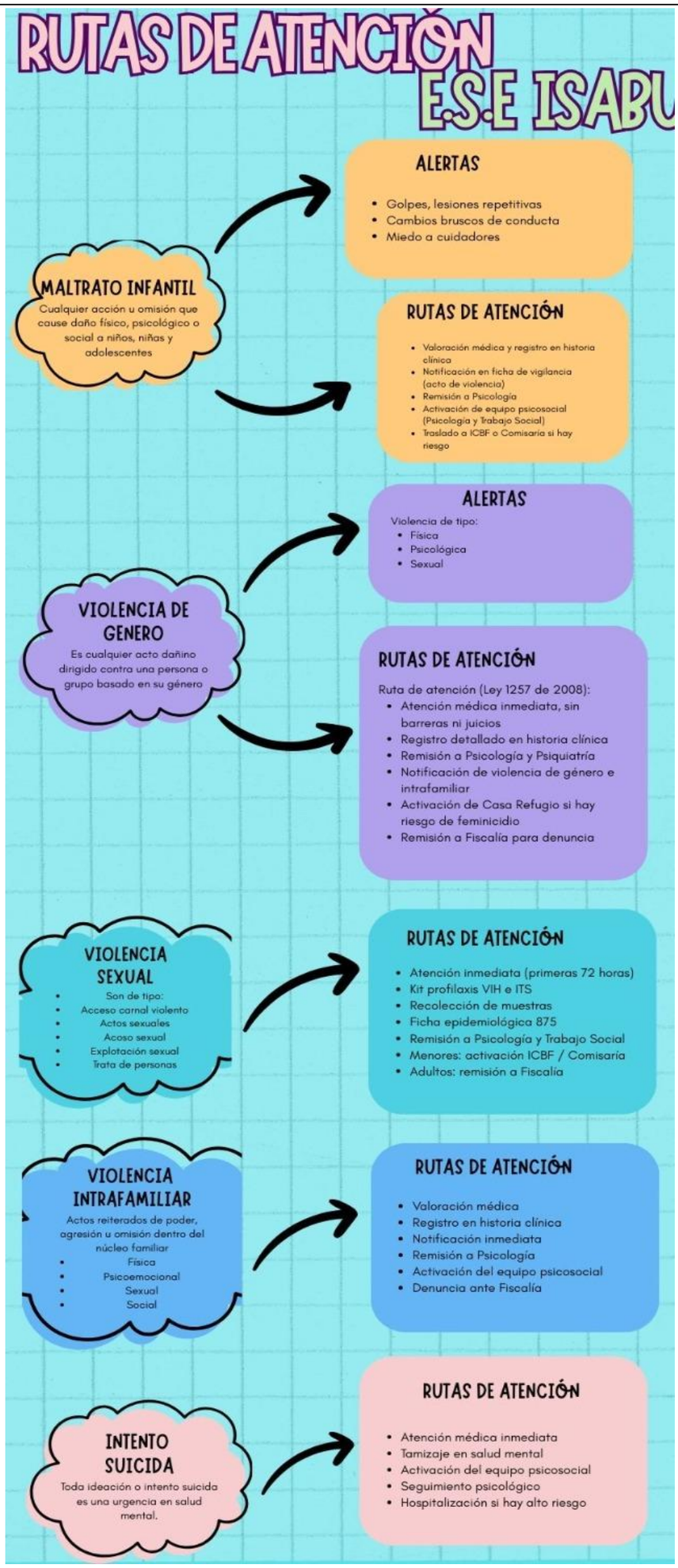

Al diligenciar este documento, autorizo de manera previa, expresa e inequívoca a ESE ISABU a dar tratamiento de mis datos personales aquí consignados, para que sean almacenados, usados, circulados o suprimidos, conforme a las finalidades incorporadas en la Política de Tratamiento de Información publicada en www.isabu.gov.co y en la Carrera 9 A # calle12N, que declaro conocer y estar informado de los canales de atención consignados en la misma a los que podré dirigirme para el ejercicio de mis derechos. Así mismo, declaro que se me ha advertido la posibilidad de oponerme al tratamiento de datos sensibles, a lo cual manifiesto mi autorización expresa para su tratamiento

COMPROMISOS FINALES		
COMPROMISO	**RESPONSABLE**	**FECHA**
NINGUNO		

FIRMA PARTICIPANTES: Se adjunta planilla de asistencia

Al diligenciar este documento, autorizo de manera previa, expresa e inequívoca a ESE ISABU a dar tratamiento de mis datos personales aquí consignados, para que sean almacenados, usados, circulados o suprimidos, conforme a las finalidades incorporadas en la Política de Tratamiento de Información publicada en www.isabu.gov.co y en la Carrera 9 A # calle12N, que declaro conocer y estar informado de los canales de atención consignados en la misma a los que podré dirigirme para el ejercicio de mis derechos. Así mismo, declaro que se me ha advertido la posibilidad de oponerme al tratamiento de datos sensibles, a lo cual manifiesto mi autorización expresa para su tratamiento

Marca temporal	Nombre Completo	Documento de Identidad	Correo Electrónico	Profesión	Servicio	Centro de Salud al que Pertenece
25/2/2026 7:04:41	Tatiana Marcela Gil Ortiz	1098767048	tatianagil.5@hotmail.cor	Odontóloga	Odontologia	Rosario
25/2/2026 7:05:11	Sandra rocio Gonzalez ot	32767345	srgo5@hotmail.com	Odontóloga	Odontólogia	Centro de salud morrorico
25/2/2026 7:05:25	gladis santos arregocés	560568901	yayisan13@hotmail.com	higienista oral	odontologia	cs rosario
25/2/2026 7:06:50	Silvia Lemus	1005372520	valentinalemus74@gmai	Médico general	Urgencias - Hospitalizaci	Hospital local del norte
25/2/2026 7:10:37	María Yanet Zabala	63367969	mariajanet1972@hotmai	Enfermera auxiliar	Pyp	Pablo sexto
25/2/2026 7:13:23	MARIA ISABEL VILLAMIZ	63342683	MARISABELVI18@YAHO	ENFERMERA	CANSULTA EXTERNA	PABLO VI
25/2/2026 7:13:30	DUPERLY ASTRID TORRA	63558648	cskennedy.isabu@gmail.	ENFERMERA	CONSULTA EXTERNA	CS KENNEDY
25/2/2026 7:13:58	EDWAR RAFAEL CAICED(	1098611909	eduardmebarack@hotma	Auxiliar Areas De La Salu	Consulta Externa - Vacur	Centro De Salud Pablo VI
25/2/2026 7:15:45	ADRIANA MARTINEZ ES(	1095796765	cssanrafael.isabu@gmai	ENFERMERA	CONSULTA EXTERNA	SAN RAFAEL
25/2/2026 7:17:18	Jenny farnicet Arias soto	1098624023	jeniferliseth.13@gmail.c	auxiliar de enfermeria	consulta externa	cs san rafael
25/2/2026 7:18:53	CARLOS ANDRES MEDIN	1098632756	carlosmedinacorrea@gm	MÉDICO	CONSULTA EXTERNA	CS PABLO VI
25/2/2026 7:20:39	leidys esther gordillo mor	1102353688	leidygordillo1426@gmail	auxiliar de enfermeria	consulta externa	cs gaitan
25/2/2026 7:21:34	ANA INES REYES SANCH	63350227	anaireco06@gmail.com	AUXILIAR AREA DE LA S/	CONSULTA EXTERNA	KENNEDY
25/2/2026 7:24:01	Patricia Pitta Colmenares	63358247	nutricion@isabu.gov.co	Nutricionista	Hospitalización	HLN
25/2/2026 7:27:21	Monica Patricia García D(	63492825	mopagade@gmail.com	Tecnóloga de Radiologia	Radiologia	HLN
25/2/2026 7:28:20	Amanda Patarroyo Landa	63337919	amandapl2012@gmail.c	Auxiliar enfermería	Vacunacion	Morrorico
25/2/2026 7:28:49	jacqueline pabon mendoz	63357742	Jaquelinepabonmendoza	tecnologo radiologia	Radiologia	na
25/2/2026 7:31:16	yiseth daniela moreno pic	1005323473	yisethpico@gmail.com	higienista	odontologia	cs pablo sexto
25/2/2026 7:32:00	Diana Vanessa torres Rer	1095830119	dianatorresam2018@gm	Odontólogo	Odontólogo	CS libertad
25/2/2026 7:34:33	YESENIA CERON ZARATE	39576498	ceronzarate@gmail.com	VACUNADORA	VACUNACION	CS LA LIBERTAD
25/2/2026 7:34:53	Olga Lucía Reina Valbuen	1050918113	oreina@soyucn.edu.co	Estudiante Trabajo socia	Trabajo social	Hospital Local del Norte
25/2/2026 7:35:55	MILENA CARDENAS LEO	1098630511	mile19cl@gmail.com	auxiliatura rx	radiologia	HOSPITAL LOCAL DEL NORTE
25/2/2026 7:36:22	claudia patricia carreño c	63325962	carrenoclaudia917@gma	oodntologo	odontologia	cs rosario
25/2/2026 7:37:38	Stephanie Niño Duran	1098731483	ts.marcela@hotmail.com	Trabajadora Social	Trabajo Social	HLN

Marca temporal	Nombre Completo	Documento de Identidad	Correo Electrónico	Profesión	Servicio	Centro de Salud al que Pertenece
25/2/2026 7:37:57	maria alexandra rodrigrig	63486711	maarofer@yahoo.com	higienista oral	odontologia	cs rosario
25/2/2026 7:39:05	Leydi jazmin Rodriguez C	63544585	leyserodriguez2022@gm	Enfermera	URGENCIAS	*
25/2/2026 7:40:02	Juliana Chávez	63539921	saladepartos@isabu.gov	Enfermera	Sala de partos	HLN
25/2/2026 7:41:06	Gladys Julieth Tolosa Tap	1096958921	juliethtolosa0104@gmail	Enfermera	Urgencias hospitalizació	UIMIST
25/2/2026 7:42:29	juliet paola torrado barrer	63548235	csregaderos.isabu@gma	enfermera	consulta externa	regaderos
25/2/2026 7:43:30	Haidy johana largo domir	63546512	Jolado0512@outlook.co	Auxiliar de enfermeria	Vacunacion	Toledo plata